

EZYPLUSIM | Release Notes

[Version 4.4.70]

All right reserved TIFFA EDI SERVICES Co., Ltd.

No part of the content of this book may be reproduced or transmitted in any form or by any means without the written permission of the publisher.

E-Mail:

support@tiffaedi.com

Call Center:

Tel: 02-018-7000

Fax: 02-018-8080



Code : IMP0974

Subject : เพิ่มฟังก์ชันการลบใบอนุญาต

Sub module: <IMP><จัดทำเอกสาร><สร้าง Invoice ใหม่>

Description:

เพิ่มฟังก์ชันการลบใบอนุญาตในหน้าจอของ "เลขที่ใบอนุญาต"

1. เมื่อผู้ใช้งานเข้าไปที่ Invoice detail > ดับเบิลคลิกช่องใบอนุญาต > ใบอนุญาต ได้ปรับเพิ่มให้สามารถเลือกรายการที่ต้องการลบได้ แล้วคลิกปุ่ม "ลบข้อมูล"

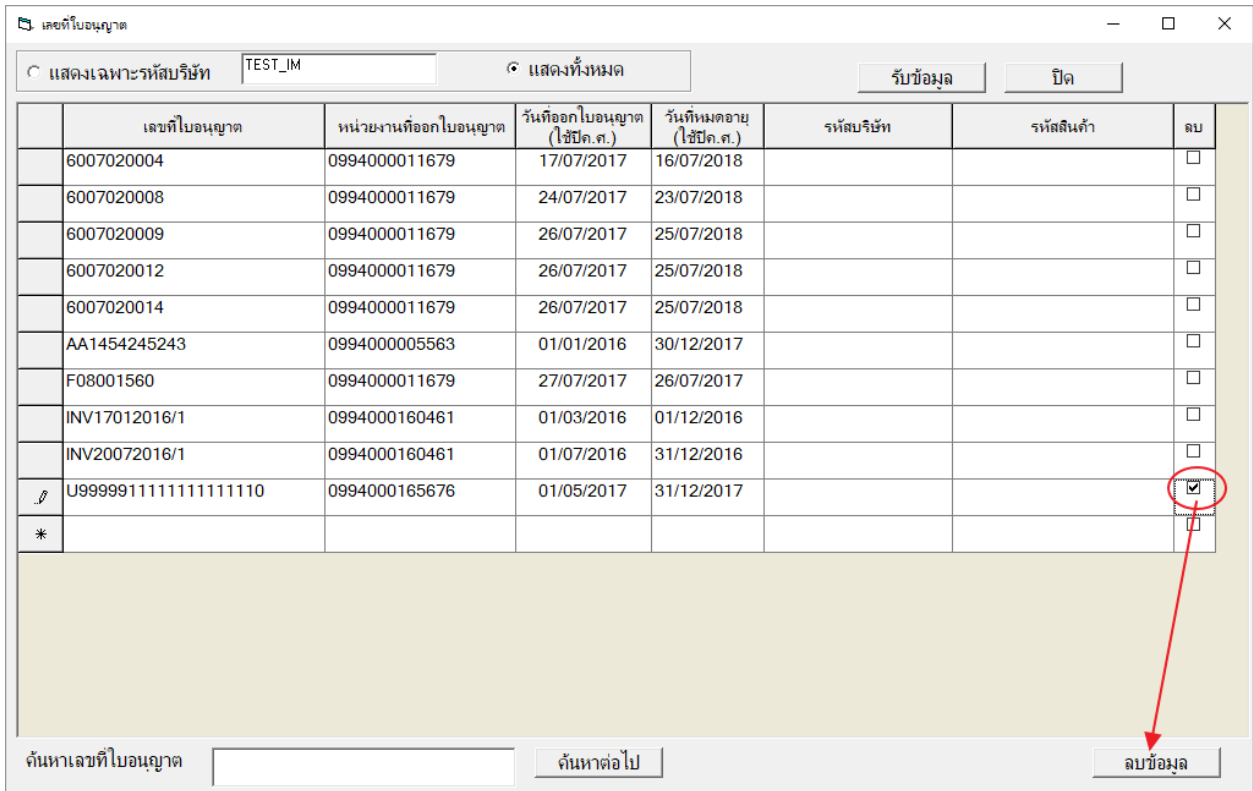

2. โปรแกรมจะแสดง Pop up ให้ยืนยันการลบ หากต้องการให้คลิก "Yes" เพื่อยืนยัน

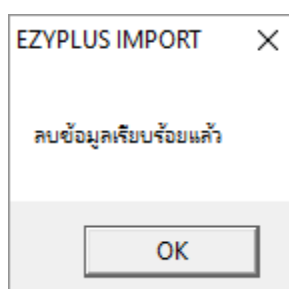
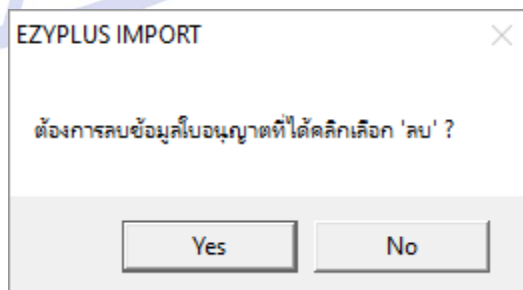

Code : IMP0944

Subject : เพิ่ม Option สำหรับการจัดเรียงลำดับ Invoice ด้วยตนเอง

Sub module: <IMP><จัดทำเอกสาร><สร้าง Invoice ใหม่>

Description:

เพิ่ม Option สำหรับการจัดเรียงลำดับ Invoice ด้วยตนเอง

1. จากภาพตัวอย่างเลขที่ Invoice นั้นได้ถูกบันทึกโดยเรียงลำดับไว้เรียบร้อยแล้ว

รหัสนำเข้า: TMAP-2

Invoice No.: APX3573

INVOICE NO.

APX3573

APX3574

APX3575

APX3576

ลำดับ: 1

รหัสสินค้า: 23300

2. เมื่อผู้ใช้งานต้องการเรียงลำดับใหม่ ให้คลิกปุ่ม "เรียง Invoice - ตามลำดับที่ป้อนข้อมูล"
3. โปรแกรมแสดง Pop up ให้เลือกการจัดเรียง Invoice มาให้

เลือกการจัดลำดับ Invoice

เรียงตาม Invoice no.

เรียงตามลำดับที่ป้อนข้อมูล

OK Cancel

Invoice no.	Inv. date	ลำดับ
▶ APX3573	09/08/2017	1
APX3574	09/08/2017	2
APX3575	09/08/2017	3
APX3576	09/08/2017	4

4. ผู้ใช้งานสามารถระบุลำดับที่ต้องการเองในช่อง "ลำดับ" ตามความต้องการ และคลิกปุ่ม "OK" เพื่อยืนยัน

เลือกการจัดลำดับ Invoice

เรียงตาม Invoice no.

เรียงตามลำดับที่ป้อนข้อมูล

OK Cancel

Invoice no.	Inv. date	ลำดับ
APX3576	09/08/2017	1
APX3574	09/08/2017	2
▶ APX3573	09/08/2017	3
APX3575	09/08/2017	4

Code : IMP0991

Subject : เพิ่มการตั้งค่า "ค่าคงที่ในระบบ"

Sub module: <IMP><File><ค่าคงที่ในระบบ>

Description:

เพิ่มการตั้งค่า "ค่าคงที่ในระบบ" สำหรับกำหนด Path การอ่านไฟล์ antidump.xls เพื่อรองรับการใช้งานแบบ LAN และเก็บไฟล์ไว้ส่วนกลาง

ข้อมูลเกี่ยวกับบริษัท	ค่าคงที่ของกรมศุลกากร	อื่นๆ			
ระยะหัวกระดาษใบขนน	มิลลิเมตร	1	ระยะหัวกระดาษออก	2 มิลลิเมตร	0
ระยะขอบกระดาษด้านซ้ายใบขนน	มิลลิเมตร	0	ระยะขอบกระดาษด้านซ้ายออก	2 มิลลิเมตร	-3
ระยะหัวกระดาษยกทก	170 มิลลิเมตร	0	ระยะหัวกระดาษออก	2 หน้าหลัง	1
ระยะขอบกระดาษด้านซ้ายยกทก	170 มิลลิเมตร	0	ระยะขอบกระดาษด้านซ้ายออก	2 หน้าหลัง	2

Path ที่เก็บข้อมูลสำรองใหม่ .XLS, .CSV ของ Invoice: C:\Program Files (x86)\TIFFAEDI\EZYPLUS\PDF [Browse]

Path ที่เก็บไฟล์ Antidump.xls: [Browse]

[Update] [Close]

**** หากไม่กำหนดโปรแกรมจะอ่านที่ Path ตามโปรแกรมปกติ ****

Code : IMP0992

Subject : ปรับให้โปรแกรมจำลองการปริ๊นครั้งสุดท้าย

Sub module: <IMP><จัดทำเอกสาร><พิมพ์ใบขนสินค้า>

Description:

ปรับให้โปรแกรมจำลองการปริ๊นครั้งสุดท้าย โดยหากผู้ใช้งานมีการเปลี่ยนค่าไว้ที่รูปแบบใด เช่น Percentage เมื่อปริ๊นครั้งต่อไปจะแสดงเป็นแบบ Percentage เสมอ

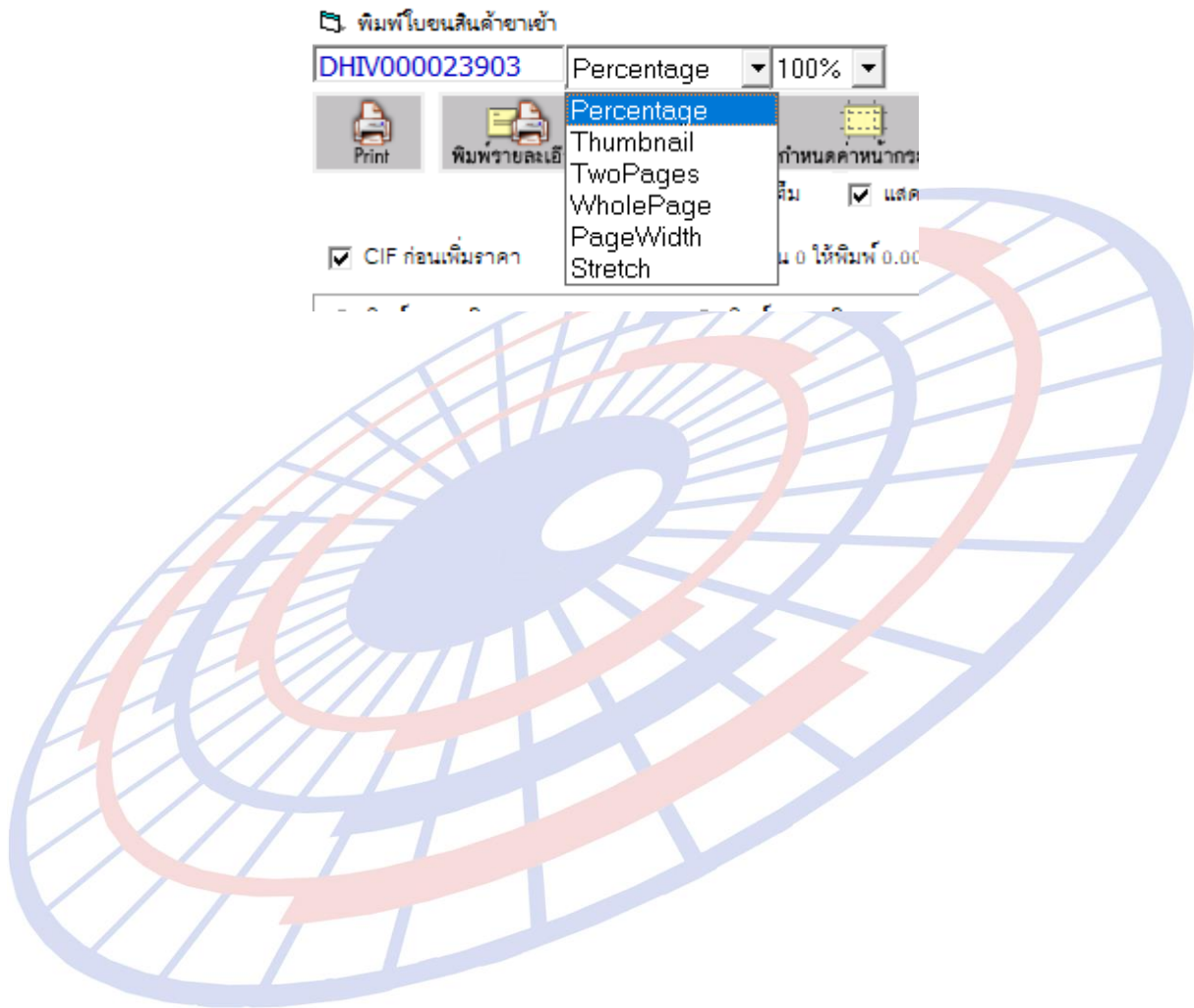

Code : IMP0993

Subject : Option : พิมพ์ Total G.W. ที่หน้าสุดท้ายด้วย

Sub module: <IMP><จัดทำเอกสาร><พิมพ์ใบขนสินค้า>

Description:

เมื่อผู้ใช้งานคลิกปุ่ม "Option" แล้วคลิกเลือก พิมพ์ Total G.W. ที่หน้าสุดท้ายด้วย

ในหน้าพิธีวีวใบขนสินค้าไว้ในหน้าสุดท้ายของการพิธีวีว โดยที่หน้าอื่นๆ ไม่แสดง

รวม / ยกไป	USD 11,716.16
CIF	401,240.82
รวมน้ำหนักสุทธิ	246.800 KGM
Total G.W. :	306.100 KGM

Code : IMP0998

Subject : เพิ่ม function สำหรับรายงาน "ใบขน PDF" ให้สามารถ zip file ได้

Sub module: <IMP><รายงาน>

Description:

เพิ่ม function สำหรับรายงาน "ใบขน PDF" ให้สามารถ zip file ได้

1. เข้าเมนูรายงาน > ใบขน PDF แล้วระบุเงื่อนไขตามความต้องการ ในส่วนด้านล่างมีเพิ่มฟังก์ชัน "Zip PDF File ด้วย" สำหรับรวมใบขนสินค้า

The screenshot shows the 'ใบขน PDF' application window. The search criteria include 'รหัสผู้นำเข้า' (Import Code) set to 'TEST_IM'. The data grid below shows a list of invoices with columns for 'Ref.no.', 'เลขที่ใบขน' (Invoice No.), 'Invoice no.', 'วันที่ส่งใบขน' (Invoice Date), 'วันที่เรือเข้า' (Ship Arrival Date), 'Job code', and 'Print'. At the bottom of the window, there is a 'Print to PDF' button and a checkbox labeled 'Zip PDF file ด้วย' (Zip PDF file with) which is checked and circled in red.

Ref.no.	เลขที่ใบขน	Invoice no.	วันที่ส่งใบขน	วันที่เรือเข้า	Job code	Print
AMQJ100000252	A0240600700042	INV-F24072017/1	24/07/17	23/07/17		✓
AMQJ100000253	A0240600700040	INV-F24072017/2	24/07/17	23/07/17		✓
AMQJ100000254	A0240600700041	INV-F24072017/3	24/07/17	23/07/17		✓
AMQJ100000255	A0240600700043	INV-F24072017/4	24/07/17	23/07/17		✓
AMQJ100000256	A0240600700044	INV-F24072017/5	24/07/17	23/07/17		✓
AMQJ100000257	A024C600700002	INV-F24072017/1	24/07/17	23/07/17		✓
AMQJ100000258	A024C600700003	INV-F24072017/2	24/07/17	23/07/17		✓
AMQJ100000260	A024C600700004	INV-F24072017/4	24/07/17	23/07/17		✓
AMQJ100000262	A0240600700046	INV-F24072017/5	24/07/17	23/07/17		✓

2. เมื่อคลิกปุ่ม "Print to PDF" โปรแกรมจะทำการ Zip รายการใบขนฯ สินค้าในรูปแบบ Zip เพิ่มจากการบันทึกไฟล์ PDF ปกติ

ImporterTEST_IM_Declaration_20170823.ZIP	23/08/2017 15:24	Compressed (zipp...	1,103 KB
INV-F240720175_20170823_2.pdf	23/08/2017 15:24	Adobe Acrobat D...	56 KB
INV-F240720174_20170823_2.pdf	23/08/2017 15:24	Adobe Acrobat D...	57 KB
INV-F240720172_20170823_2.pdf	23/08/2017 15:24	Adobe Acrobat D...	57 KB
INV-F240720175_20170823.pdf	23/08/2017 15:23	Adobe Acrobat D...	55 KB
INV-F240720174_20170823.pdf	23/08/2017 15:23	Adobe Acrobat D...	57 KB
INV-F240720173_20170823.pdf	23/08/2017 15:23	Adobe Acrobat D...	56 KB
INV-F240720172_20170823.pdf	23/08/2017 15:23	Adobe Acrobat D...	55 KB

Code : IMP1000

Subject : การคำนวณวางประกันและระบราคาประเมิน, ปริมาณประเมิน

Sub module: <IMP><จัดทำเอกสาร><สร้าง Invoice ใหม่>

Description:

ปรับการคำนวณวางประกันและระบราคาประเมิน, ปริมาณประเมิน

1. ตัวอย่างมูลค่า CIF = 10,000 บาท

รายการที่	ประเภทที่	ราคาของ (เงินต่างประเทศ)	อัตราอากรขาเข้า	อากรขาเข้าตามปกติ	ค่าธรรมเนียม	รหัสสินค้าสรรพสามิต	ภาษีสรรพสามิต	ฐานภาษีมูลค่าเพิ่ม
1	8703.32.72	THB 10,000.00	80%	12,000.00	0.00		0.00	27,000.00
	รหัสสถิติ หน่วย 000 / C62	ราคาของ (บาท) 10,000.00		อากรขาเข้าที่ชำระ 8,000.00	ภาษีอื่นๆ 0.00	อัตราภาษีสรรพสามิต	ภาษีเพื่อมหาดไทย 0.00	ภาษีมูลค่าเพิ่ม 1,260.00
	รหัสสถิติพิเศษ 000	น้ำหนักสุทธิ 2,659.000 KGM		ปริมาณ 1 C62	Customs test สินค้าทดสอบ รหัสขอสงวนสิทธิ์/วางประกัน D01	รหัสของ NO BRAND 2017		TH
	คำนำหน้า							

2. ผู้ใช้งานระบุเหตุผลวางประกัน = P01 , D01 , D03 , P14 แล้วระบราคาประเมินหรือปริมาณประเมินไว้

รหัสที่คัดลอกการ ที่ขอสงวนสิทธิ์ได้แจ้ง/วางประกัน ลำดับอัตราอากร รหัสสถิติพิเศษ

อัตราตามราคา อัตราตามสภาพ นำหนัก ปริมาณ

รหัสเหตุผลการขอสงวนสิทธิ์/วางประกัน วางประกันปัญหาราคา

ราคาประเมิน อัตราตามราคาที่จะชำระ ปริมาณประเมิน ปริมาณประเมิน สรรพสามิต

3. โปรแกรมจะนำยอดใน "ราคาประเมิน" ดังกล่าวมาเป็น CIF สำหรับคำนวณหาส่วนต่าง แล้ววางประกันที่อากร และ VAT ให้โดยอัตโนมัติ โดยไม่ต้องใส่ % วางประกันในตาราง

ประเภทใบขนฯ 0 ใบขนสินค้าขาเข้า	เลขที่ใบขน AMOJ100000315	
ตัดบัญชีธนาคารระบบ EFT		
ภาษีอากรที่ได้อิงชำระ	ค่าภาษีอากร (บาท)	เงินประกัน (บาท)
อากรขาเข้า	8,000.00	(4,000.00)
ภาษีสรรพสามิต		
ภาษีเพื่อมหาดไทย		
ภาษีมูลค่าเพิ่ม	1,260.00	(630.00)
ภาษีและค่าธรรมเนียมอื่นๆ		
รวมทั้งสิ้น	9,260.00	(4,630.00)

คำนวณ	CIF	ASSESS	Diff
CIF	10,000.00	15,000.00	
Duty (80%)	8,000.00	12,000.00	4,000.00
Vat	1,260.00	1,890.00	630.00

Code : IMP1002

Subject : พัฒนาโปรแกรมให้รองรับ PDF Creator V.2.xx และ PDFFactory Pro v.3.5.2

Sub module: <IMP><จัดทำเอกสาร>

Description:

พัฒนาโปรแกรมให้รองรับโปรแกรม PDF Creator V.2.xx และ PDFFactory Pro v.3.5.2 โดยต้อง config ini

PDFCreatorVersion=2 >> สำหรับระบบเวอร์ชัน รองรับ 2.xx หากใช้ V.17.2 ให้ระบุเป็น 1
AUTOPDF_PROGRAM=PDFCreator >> สำหรับกำหนดโปรแกรม PDF ที่ต้องการใช้ โดย
ปัจจุบันสามารถใช้ PDFCreator และ pdfFactory Pro



Code : IMP1003**Subject :** แก้ไขการพิมพ์ใบขนฯ แบบฟอร์มเก่า FOC ทัชช้อน**Sub module:** <IMP><จัดทำเอกสาร><พิมพ์ใบขนสินค้า>**Description:**

แก้ไขปัญหาการพิมพ์ใบขนฯ กรณี FOC ทัชช้อนในกรอบด้านล่าง ทั้งแบบฟอร์มใบ
ขนเก่า และใบขน A4

แบบฟอร์มใบขนเก่า

รวม	SGD 5,144,296.80 FOC SGD 121,803.00	44,211,693.74 71.000 C62	0.00
CIF BANGKOK	147,372,312.55		0.00
รวมน้ำหนักสุทธิ Total G.W. :	710.000 KGM 710.000 KGM		

แบบฟอร์ม A4

รวม / ยกไป	SGD 5,144,296.80 FOC SGD 121,803.00	44,211,693.74 71.000 C62	0.00
CIF BANGKOK	147,372,312.55		0.00
รวมน้ำหนักสุทธิ Total G.W. :	710.000 KGM 710.000 KGM		

Total Fr. THB 12,704,509.69
Total Ins. THB 1,270,450.95
ค่าซื้อผ่าน SGD 257,214.84 (THB 6,352,254.85)

Code : IMP1004

Subject : แจ้งเตือนพิกัดศุลกากรที่ต้องระบุพิกัดสรรพสามิต ได้แก่ 8507, 2710, 3403 โดยผู้ใช้งานสามารถเลือกได้ว่าจะสร้างใบขนฯ ต่อหรือกลับไปตรวจสอบก่อน

Sub module: <IMP><จัดทำเอกสาร><สร้าง Invoice ใหม่>

Description:

แจ้งเตือนพิกัดศุลกากรที่ต้องระบุพิกัดสรรพสามิต ได้แก่ 8507, 2710, 3403

1. เมื่อผู้ใช้งานระบุพิกัดสินค้า 8507, 2710, 3403 และไม่ได้บันทึกพิกัดสรรพสามิตไว้

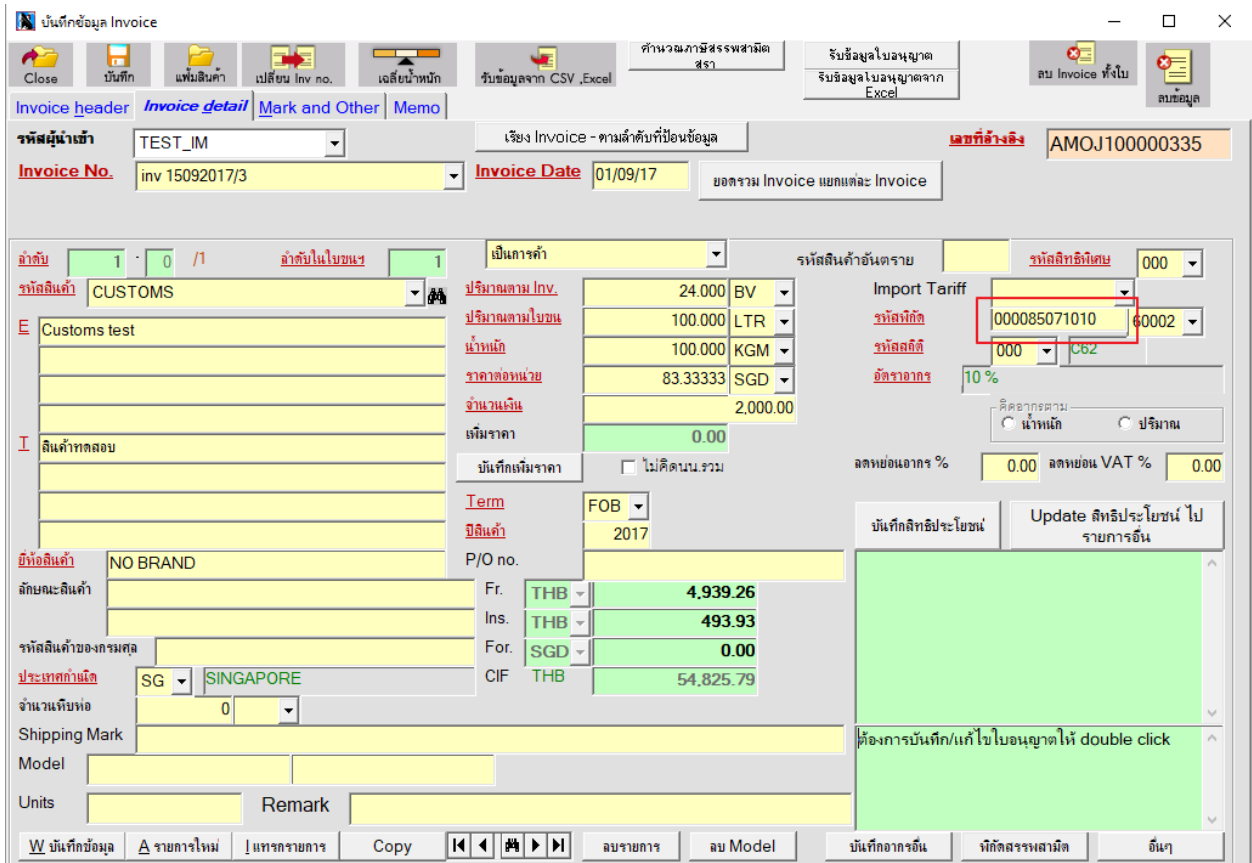

2. เมื่อผู้ใช้งานสร้างใบขน โปรแกรมแสดง Pop up แจ้งเตือนให้กลับไปตรวจสอบก่อน

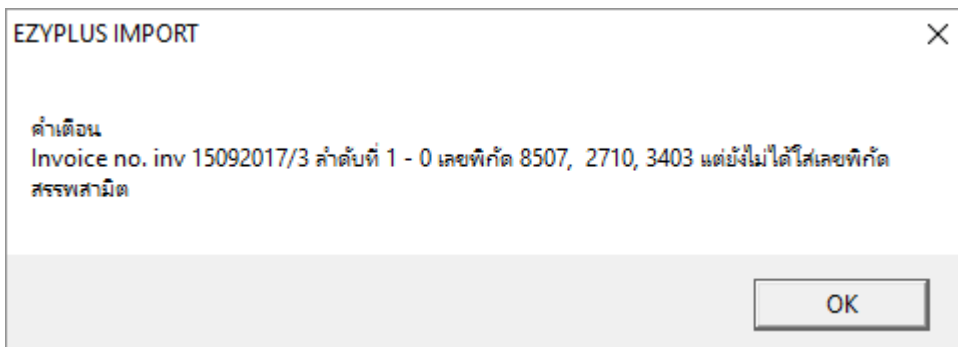

Code : IMP1005

Subject : ปรับปรุงรองรับการใช้งานกับการปรับปรุงระบบของกรมสรรพสามิต

Sub module: <IMP><จัดทำเอกสาร><สร้าง Invoice ใหม่>

Description:

ปรับปรุงรองรับการใช้งานกับการปรับปรุงระบบของกรมสรรพสามิตที่จะเริ่มใช้งานเมื่อวันที่นำเข้าเป็น 16/09/2560

- ป้อนค่าภาษีสรรพสามิตเอง : สำหรับระบุค่าภาษีที่คำนวณได้ โดยค่าดังกล่าวนี้จะนำไปคำนวณภาษีมหาดไทยด้วย
- Excise Product Code : สำหรับระบุเลขที่ได้จากการยื่นแบบแจ้งราคาขายปลีกแนะนำ แบบ ภส.02-01
- ราคาขายปลีกแนะนำ : สำหรับระบุราคาขายปลีกแนะนำ
- วันที่รับเอกสารราคาขายปลีกแนะนำ : สำหรับระบุวันที่ที่ได้รับ Excise Product Code

กรณีที่ยังคงใช้การคำนวณแบบเดิม และใช้พิกัดสรรพสามิตที่มี 2 หน่วยให้เลือก เช่น "000001900501" ผู้ใช้งานสามารถเลือกได้ทั้งสองหน่วย

ตัวอย่างรายการที่ 1 ต้องการคำนวณจากหน่วยปริมาณ LTR ให้เลือก คำนวณอากรตามสภาพจากปริมาณ

หน้าต่าง: พิกัดสรรพสามิต

ตัวคูณปริมาณสรรพสามิต: 100.000 % หรือ 1.00000

อัตราลดหย่อนภาษีสรรพสามิต: 0.000 %

พิกัดสรรพสามิต: รหัสพิกัดสรรพสามิต 000001900501 | วิธีการคำนวณ S | อัตราภาษีตามราคา 0.000 %

คำนวณอากรตามสภาพจาก: ปริมาณ | อัตราภาษีตามสภาพ 5.0000 บาท | รหัสหน่วยสินค้า LTR

ตัวอย่างรายการที่ 2 ต้องการคำนวณจากหน่วยน้ำหนัก KGM ให้เลือก คำนวณอากรตามสภาพจาก น้ำหนัก แล้วโปรแกรมจะเอาน้ำหนักมาคำนวณให้เอง

หน้าต่าง: พิกัดสรรพสามิต

ตัวคูณปริมาณสรรพสามิต: 100.000 % หรือ 1.00000

อัตราลดหย่อนภาษีสรรพสามิต: 0.000 %

พิกัดสรรพสามิต: รหัสพิกัดสรรพสามิต 000001900501 | วิธีการคำนวณ S | อัตราภาษีตามราคา 0.000 %

คำนวณอากรตามสภาพจาก: น้ำหนัก | อัตราภาษีตามสภาพ 5.0000 บาท | รหัสหน่วยสินค้า KGM

เมื่อพิจารณารายการที่ 1 เลือกให้คำนวณจากปริมาณ 6 LTR , อัตราภาษี 5/LTR , ภาษีสรรพสามิต = 5x6 = 30

รายการที่	ประเภทพิกัด	ราคาของ (เงินต่างประเทศ) USD	อัตราอากรขาเข้า	อากรขาเข้าตามปกติ	ค่าธรรมเนียม	รหัสสินค้าสรรพสามิต	ภาษีสรรพสามิต	ฐานภาษีมูลค่าเพิ่ม
1	73141400	[250.00]		1,211.40	0.00	000001900501	30.00	13,358.39
	รหัสสถิติ หน่วย	ราคาของ (บาท)	10%	อากรขาเข้าที่ชำระ	ภาษีอื่นๆ	อัตราภาษีสรรพสามิต	ภาษีเพื่อมหาดไทย	ภาษีมูลค่าเพิ่ม
	000 / KGM	12,113.99		1,211.40	0.00	5./LTR	3.00	935.09
	รหัสสิทธิพิเศษ	น้ำหนักสุทธิ		ปริมาณ	ออก0907/ศ.ค./070748 01-11-2556 ชนิดของNO BRAND MESH BELT FOR HEAT TREATMENT สายพานลำเลียง FREE OF CHARGE SUS-310S			BOI
	เจ้าหน้าที่	50.000 KGM		6 LTR	(เพิ่มราคา USD100.00) BOI License no. A123456 รหัสขอสงวนสิทธิ/วางประกัน D03 การลดอัตราอากรและยกเว้นอากรศุลกากรตามมาตรา 12			

เมื่อพิจารณารายการที่ 2 เลือกให้คำนวณจากน้ำหนัก 50 KGM , อัตราภาษี 5/KGM , ภาษีสรรพสามิต = 5x50 = 250

รายการที่	ประเภทพิกัด	ราคาของ (เงินต่างประเทศ) USD	อัตราอากรขาเข้า	อากรขาเข้าตามปกติ	ค่าธรรมเนียม	รหัสสินค้าสรรพสามิต	ภาษีสรรพสามิต	ฐานภาษีมูลค่าเพิ่ม
2	85371090	250.00		0.00	0.00	000001900501	250.00	12,440.00
	0.75 in x 7.198 in							
	000 / KGM	12,000.00	0%	0.00	0.00	5./KGM	25.00	870.80
	ATG	50.000 KGM		6 C62	CONTORL UNT (A3ACPU) อุปกรณ์ควบคุมไฟฟ้า A3ACPU รหัสขอสงวนสิทธิ/วางประกัน D01 การยกเว้นอากรและลดอัตราอากรศุลกากรสำหรับของที่มีถิ่นกำเนิดจากอาเซียน			